IDENTITÉS

Rampes pliables Stepless Lite ultra-légères

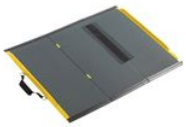

- 125 cm - 826202

- 165 cm - 826203

- 205 cm - 825057

- 47 cm - 825158

- 70 cm - 826201
(En réapprovisionnement - Disponible à partir du 10/12/2025)

- 85 cm - 826221

- 72 cm - 825159

- **Réalisée en fibre de carbone et fibre de verre pour un poids plume**

Les rampes Stepless Lite permettent une utilisation sans lever un poids nuisant aux transferts chez les personnes en fauteuil. Elles sont faciles à positionner, sans risque de blessure liée à la manipulation de métal.
Charnières nylon. Coloris gris/jaune/bleu.

Modèle 70 cm :

- **Poids : 3.5 kg**
- **Dénivelé : 14 cm**
- **Largeur interne/externe : 73 cm**
- **Plié sur 36.5 cm**
- **Epaisseur pliée : 38 mm**

Modèle 85 cm :

- **Poids : 4 kg**
- **Dénivelé : 17 cm**
- **Largeur interne 76 cm, externe 78 cm**
- **Plié sur 39 cm**
- **Epaisseur pliée : 106 mm**
- **Hauteur de la bordure : 25 mm**

Modèle 125 cm :

- **Poids : 6 kg**
- **Dénivelé : 25 cm**
- **Largeur interne 76 cm, externe 78 cm**
- **Plié sur 39 cm**
- **Epaisseur pliée : 106 mm**
- **Hauteur de la bordure : 25 mm**

Modèle 165 cm :

- **Poids : 7,5 kg**
- **Dénivelé : 33 cm**
- **Largeur interne 76 cm, externe 78 cm**
- **Plié sur 39 cm**
- **Epaisseur pliée : 106 mm**
- **Hauteur de la bordure : 25 mm**

Modèle 205 cm :

- **Poids : 9,5 kg**
- **Dénivelé : 40 cm.**
- **Largeur interne 76 cm, externe 78 cm**
- **Plié sur 39 cm**
- **Epaisseur pliée : 106 mm**
- **Hauteur de la bordure : 25 mm**

Rampes pliable en 3, pliage sur 26 cm.
Modèle 47 cm pliable en 3 :

- **Poids : 9,5 kg.**
- **Dénivelé : 10 cm.**

Modèle 72 cm pliable en 3 :

- **Poids : 9,5 kg.**
- **Dénivelé : 15 cm.**

	Un sac de transport pour fauteuil est disponible en option pour la rampe de 70 cm. Résistance 300 kg. **Variantes** : - 125 cm - 165 cm - 205 cm - 47 cm - 70 cm - 85 cm - 72 cm

Date d'impression : 06/12/2025