IDENTITÉS

Pieds À ventouses PRIMA

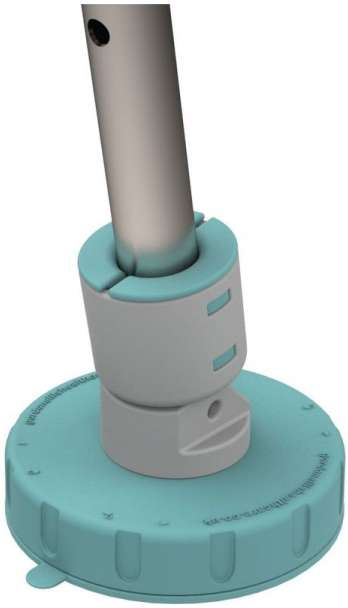

- 815218

- **Fixez facilement au sol toutes les assises**

Ces pieds à ventouses permettent de sécuriser les pieds de chaises, de cadres de toilettes ou d'autres produits avec pieds. Il vous suffit de choisir le joint dans chacun des pieds pour un diamètre de 19 mm, 22 mm ou 25 mm. Après installation, vous ventousez simplement en tournant la base d'un quart de tour. Les pieds permettent de jouer sur un angle de 95° d'un côté et 45° de l'autre, limitant le décollement avec les petits mouvements.
A fixer sur une surface plane et lisse type carrelage.
Le lot de 4.
Diamètre 8,5 cm.

Date d'impression : 07/12/2025